

Photomontages

1 - Forceville-en-Vimeu à l'ouest de l'église	112	53 - Ramburelles en direction de Oisemont	384
2 - Au sud du château de Neuville-au-Bois	118	54 - Pont de la RD936 au-dessus de l'A28 à l'ouest de Le Translay	388
3 - Au nord du Moulin à vent protégé MH de Bouly à Yonville	124	55 - RD936 en sortie d'Airaines	394
4 - Boucle de randonnée du moulin de Frucourt	128	56 - Depuis le GR125 entre Hallencourt et Allery	400
5 - Entrée est de Citerne au niveau du château (non protégé MH)	134	57 - RD173 dans la vallée de Bellifontaine	404
6 - Depuis le perron de l'église de Mérélessart	140	58 - Centre bourg de Cannessières	410
7 - A hauteur de l'église fortifiée de Wiry-au-Mont	144	59 - D195 en entrée de Cannessières	416
8 - Entrée est de Forceville-en-Vimeu	148	60 - Château de Rambures (MH) étage 1	422
9 - Fontaine-le-Sec, proche de l'église	154	61 - Château de Rambures (MH), deuxième étage	424
10 - Sortie nord-ouest de Frettecuisse	160	62 - Château de Rambures, domaine du château (MH)	426
11 - A proximité de la chapelle protégée de Frettecuisse	166	63 - Bâtiment protégé MH au 2 rue Sadi Carnot à Oisemont	430
12 - Andainville en sortie nord-ouest	172	64A - Chapelle de Frettecuisse (MH) au lieudit «Ecoreau» (360°)	436
13 - Fontaine-le-Sec à proximité de la mairie	178	64B - Chapelle de Frettecuisse (MH) au lieudit «Ecoreau» (360°)	442
14 - Site pittoresque inscrit de l'alignement de hêtres du château de Biencourt	184	64C - Chapelle de Frettecuisse (MH) au lieudit «Ecoreau» (360°)	443
15 - A proximité du château de Foucaucourt-Hors-Nesle (MH)	188	65A - Entrée ouest de Vergies (360°)	444
16 - Lignières-en-Vimeu en sortie nord-est	194	65B - Entrée ouest de Vergies (360°)	448
17 - Mouflières en sortie est, cône de vue sur l'église protégée d'Aumâtre	198	65C - Entrée ouest de Vergies (360°)	449
18 - Aumâtre en sortie nord	204	66A - Entrée est de Vergies (360°)	450
19 - Rambures au sud-est par la D110	210	66B - Entrée est de Vergies (360°)	454
20 - A l'est du château de Rambures	214	66C - Entrée est de Vergies (360°)	455
21 - Villeroy en sortie nord-est	220	67A - Wiry-au-Mont, entrée nord (360°)	456
22 - Oisemont depuis la place de la Mairie	226	67B - Wiry-au-Mont, entrée nord (360°)	460
23 - Oisemont en entrée nord-ouest, giratoire sur le plateau	232	67C - Wiry-au-Mont, entrée nord (360°)	461
24 - Oisemont depuis le terrain de football	238	68A - Wiry-au-Mont par l'entrée sud-est (360°)	462
25 - D936 à Oisemont à l'entrée d'une maison de maître d'intérêt patrimonial	244	68B - Wiry-au-Mont par l'entrée sud-est (360°)	466
26 - Oisemont, rue des Chasse Marée, frange est de la ville	248	68C - Wiry-au-Mont par l'entrée sud-est (360°)	467
27 - Entre Doudelainville et Warcheville, cône de vue sur l'église protégée MH	254	69A - Wiry-au-Mont en sortie est (360°)	468
28 - Moulin à vent protégé MH de Saint-Maxent depuis la D928	258	69B - Wiry-au-Mont en sortie est (360°)	474
29 - Eglise protégée MH de Saint-Maxent depuis la porte principale	264	69C - Wiry-au-Mont en sortie est (360°)	475
30 - Motte féodale de Vismes-au-Mont	268	71A - Oisemont sortie est par la RD936 (360°)	476
31 - Motte féodale du Translay (Site inscrit loi 1930)	272	71B - Oisemont sortie est par la RD936 (360°)	482
32 - Bouillancourt-en-Séry, axe de l'allée du château MH	278	71C - Oisemont sortie est par la RD936 (360°)	483
33 - Silhouette de Rambures	282	72A - Woirel entrée est par la RD936 (360°)	484
34 - Chemin de Nesle, vallée de la Bresle	286	72B - Woirel entrée est par la RD936 (360°)	490
35 - D96 à l'est de Saint-Germain-sur-Bresle	292	72C - Woirel entrée est par la RD936 (360°)	491
36 - Entre Saint-Maxent et Warcheville, église protégée MH de Doudelainville	296	73A - Fontaine-le-Sec en entrée sud (360°)	492
37 - Villers-Campsart en frange nord-ouest	302	73B - Fontaine-le-Sec en entrée sud (360°)	496
38 - D211 au sud-est de Villers-Campsart	308	73C - Fontaine-le-Sec en entrée sud (360°)	497
39 - Axe de perspective du château de Selincourt depuis la D157, château d'Avesnes	312	74A - Fontaine-le-Sec en entrée nord-ouest (360°)	498
40 - Site inscrit de l'église Saint-Martin à Heucourt-Croquoison	316	74B - Fontaine-le-Sec en entrée nord-ouest (360°)	504
41 - Point haut au nord d'Heucourt-Croquoison	320	74C - Fontaine-le-Sec en entrée nord-ouest (360°)	505
42 - Eglise d'Allery depuis la D936	326	78 - Entrée est de Forceville-en-Vimeu	506
43 - Hocquincourt au nord du château de Beauvoir (non protégé)	332	79 - Entrée Est de Forceville-en-Vimeu	510
44 - Airaines, cône de vue proche du cimetière communal	336	80 - Forceville-en-Vimeu au 22 rue du bout de la Ville	516
45 - Entre Airaines et Quesnoy-sur-Airaines sur le plateau	342	81 - Forceville-en-Vimeu rue du bout de la ville	522
46 - Ailly-le-Haut-Clocher	348	82 - Forceville-en-Vimeu rue du bout de la ville	528
47 - Woirel centre	352	83 - Forceville-en-Vimeu rue du bout de la ville	534
48 - Depuis la RD901, au sud de Liercourt	358	84 - Mémorial de Forceville-en-Vimeu	540
49A - RD936 à la sortie de la vallée d'Airaines, en sortie ouest de Woirel (360°)	362	85 - Ouest de l'église de Forceville-en-Vimeu	546
49B - RD936 à la sortie de la vallée d'Airaines, en sortie ouest de Woirel (360°)	366	86 - Rue de la Neuville par l'accès nord de Forceville-en-Vimeu	550
49C - RD936 à la sortie de la vallée d'Airaines, en sortie ouest de Woirel (360°)	367	87 - Rue de Oisemont par l'accès sud-ouest de Forceville-en-Vimeu	554
50 - RD936 à la sortie de la vallée d'Airaines, entre Woirel et Wiry-au-Val	368	88 - Rue de Oisemont par l'accès sud-ouest de Forceville-en-Vimeu	558
51 - Depuis le circuit de randonnée du bois de la Faude, au sortir du bois de Bienflos	374	89 - Nord-ouest de Forceville-en-Vimeu par la D53	564
52 - Depuis le site classé (loi 1930) de l'ancien château des Ducs de Luynes à Airaines	380		

90 - Caserne des pompiers de Oisemont	570
91 - Caserne des pompiers de Oisemont	576
92 - Abords d'un supermarché à Oisemont	582
93 - Château d'eau de Oisemont	588
94 - Rue des Arbrets dans un quartier pavillonnaire de Oisemont	592
95 - Rue le Bois ville dans un quartier pavillonnaire de Oisemont	598
96 - Rue le Bois ville, quartier pavillonnaire à Oisemont	604
97 - Intersection Rue de Gaulle/Salengro à Oisemont	608
98 - Intersection Rue de Gaulle/D25 à Oisemont	612
99 - Rue d'Aumâtre à Fontaine-le-Sec	616
100 - Rue du Bas à Fontaine-le-Sec	620
101 - Rue du Bois à Fontaine-le-Sec, entrée nord est du village	626
102 - Chemin des Haies à Fontaine-le-Sec	630
103 - Entrée sud-est de Fontaine-le-Sec	636
104 - Entrée sud-est de Fontaine-le-Sec	642
105 - Entrée ouest de Oisemont par la RD936	646
106 - A hauteur du n°11 rue du général de Gaulle à Oisemont	650
107 - Entrée sud-ouest de Oisemont par la D180	656
108 - Rue Jean Catelas à Oisemont	662
109 - Gymnase rue les Quarante à Oisemont	668
110 - Place du Maréchal Leclerc à Oisemont	674
111 - Ecole dans la rue Delatte à Oisemont	680
112 - Rue Saint-Martin/rue de la Libération à Oisemont	684
113 - Rue Carnot/rue Jaurès à Oisemont	688
114 - Rue de la Libération/rue Verte à Oisemont	694
115 - Rue Marc Dejean dans un lotissement de Oisemont	698
116 - Pied de l'église d'Allery (MH)	704
117 - Jardin du 24 rue du Bout de la Ville à Forceville-en-Vimeu	708
118 - Au centre de la chaussée de la «rue du Général de Gaulle» à Oisemont	714
119 - Bâti inscrit MH du 2 rue Sadi Carnot à Oisemont	720
120 - Bâti inscrit MH du 2 rue Sadi Carnot à Oisemont	726

1 - Forceville-en-Vimeu à l'ouest de l'église

Au nord du monument aux morts, l'église de Forceville-en-Vimeu est en frange directe du paysage de plateau. Au premier plan, une pâture est présente donnant le caractère rural du village rue étiré d'ouest en est. Le village de Forceville-en-Vimeu souligne la direction de la vallée verte du Vimeu en contrebas. L'ensemble éolien construit du Catelet, Deux Moulins et Arguel apparait dans le lointain de manière non prégnante. Le parc accordé des Aquettes figure à gauche dans un ensemble en bouquet.

Le projet éolien du Moulin de la Tour n'apparait qu'en frange de cette fenêtre visuelle sur le côté droit. Seule l'éolienne E1 est visible. L'éolienne E1 n'est pas écrasante pour le bâti pavillonnaire proche car la hauteur de l'éolienne reste sensiblement la même que celle du pavillon.

L'impact est faible.

X (Lambert 93) : 613743
 Y (Lambert 93) : 6985788
 Cap (°) : 170
 Angle horizontal (°) : 150
 Éolienne la plus proche : E1
 Distance de l'éolienne la plus proche (m) : 916
 Date : 19/10/2017

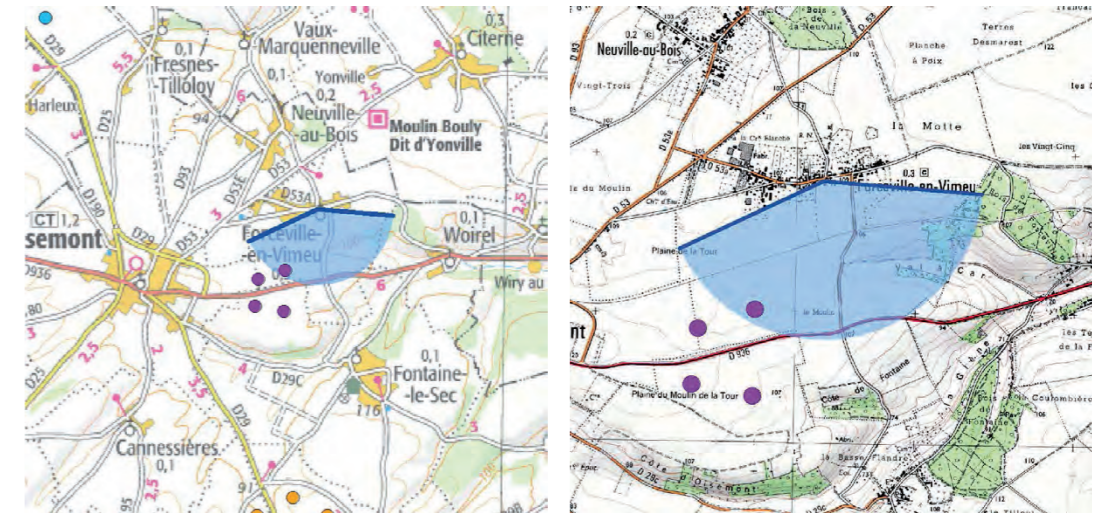

ETAT INITIAL



PROJET





Vue en filaire destinée à localiser le projet derrière les masques







2 - Au sud du château de Neuville-au-Bois

En tournant le dos au bois du château, on perçoit les derniers éléments bocagers avec l'ouverture visuelle sur le clocher de Forceville-en-Vimeu dans l'axe de la route rurale. L'ambiance est champêtre par la présence de pâtures, l'étroitesse de la voie et les bas côtés enherbés. Le contexte éolien construit n'est pas visible depuis ce point de vue. Sur la gauche, on note la présence du parc accordé des Aquettes.

Le projet éolien du Moulin de la Tour coiffe l'ouest de la silhouette villageoise de Forceville-en-Vimeu. Le projet éolien du Moulin de la Tour est homogène. La hauteur du projet éolien est comparable à celle des peupliers proches et, de fait, ne vient pas écraser la silhouette villageoise de Forceville-en-Vimeu. Avec le clocher de l'église non protégée au titre des monuments historiques, un angle de respiration de 32° est présent.

L'impact est faible.

X (Lambert 93) : 613438
Y (Lambert 93) : 6986507
Cap (°) : 202
Angle horizontal (°) : 147
Éolienne la plus proche : E1
Distance de l'éolienne
la plus proche (m) : 1532
Date : 19/10/2017

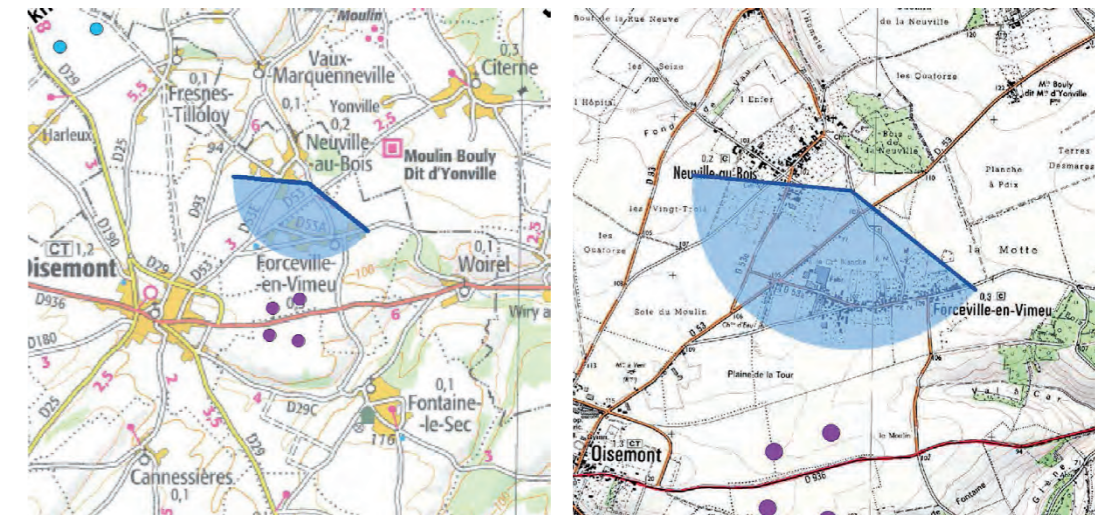

ETAT INITIAL



PROJET





Vue en filaire destinée à localiser le projet derrière les masques







3 - Au nord du Moulin à vent protégé MH de Bouly à Yonville

Niché au coeur d'un boisement le moulin à vent de Bouly à Yonville (MH) n'est pas perceptible depuis la route principale, la D53. Le boisement ponctuel, de part et d'autre de la route crée un effet de porte. L'ensemble éolien construit du Catelet, des Deux Moulins et d'Arguel, bien que cadré par les boisements, reste très discret dans le paysage compte tenu de la distance au bouquet d'éoliennes.

Le parc en instruction des Blancs Monts conforte et étend le bouquet d'éoliennes de Catelet, Deux Moulins et Arguel.
Le bosquet arboré masque entièrement le projet éolien du Moulin de la Tour.
L'impact est nul.

X (Lambert 93) : 614596
Y (Lambert 93) : 6987270
Cap (°) : 225
Angle horizontal (°) : 143
Éolienne la plus proche : E1
Distance de l'éolienne la plus proche (m) : 2626
Date : 02/02/2018

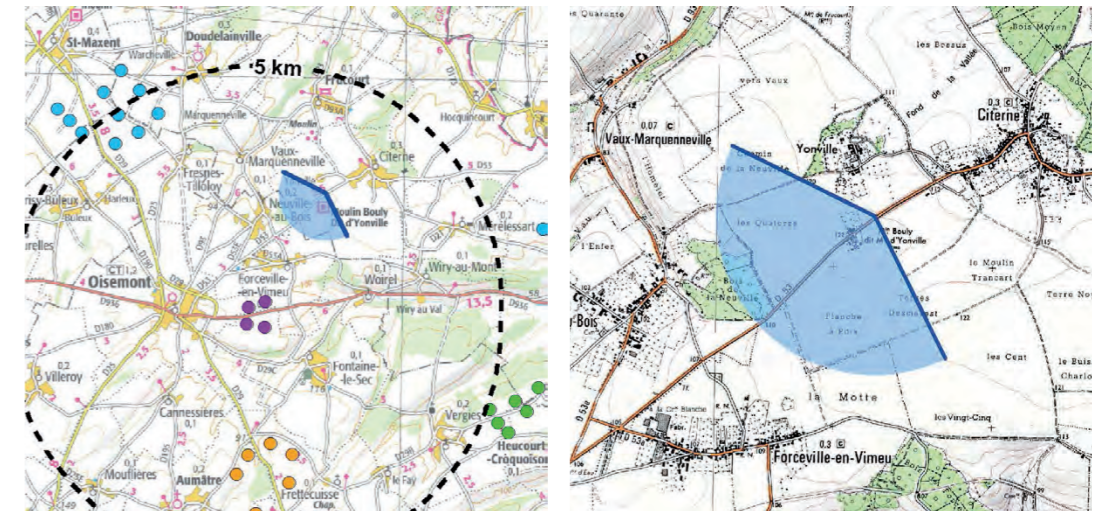

ETAT INITIAL



PROJET



Vue en filaire destinée à localiser le projet derrière les masques

PROJET - pour une vision des éoliennes à «taille réelle», tenir le document à 45 cm du regard



Vue en filaire destinée à localiser le projet derrière les masques



E4



E1



E3



E2



4 - Boucle de randonnée du moulin de Frucourt

A la différence du moulin à vent précédent, le moulin de Frucourt est dans un contexte visuel dégagé du plateau. Le cliché est pris depuis le sentier de randonnée associé au moulin. Cette boucle de neuf kilomètres se visite en trois heures et permet d'admirer la restauration du moulin en briques réalisée par la communauté de communes de la région d'Hallencourt. Aucune éolienne construite n'apparaît depuis ce point de vue. Le parc accordé des Aquettes intervient en léger dépassement d'un boisement.

Le projet éolien du Moulin de la Tour vient s'insérer à l'ouest du boisement ponctuel derrière le moulin. Il est en visibilité directe avec le moulin. La disposition du parc est homogène. Son rapport d'échelle respecte la taille du boisement ponctuel sans venir l'écraser. Le moulin reste la dominante de la vue. Dans cette vue, les deux utilisations énergétiques du vent ne sont pas en opposition : l'une historique restant dominante, l'autre récente constituant un arrière-plan.

L'impact est faible.

ETAT INITIAL

X (Lambert 93) : 614450
Y (Lambert 93) : 6988565
Cap (°) : 184
Angle horizontal (°) : 127
Éolienne la plus proche : E1
Distance de l'éolienne la plus proche (m) : 3762
Date : 19/10/2017

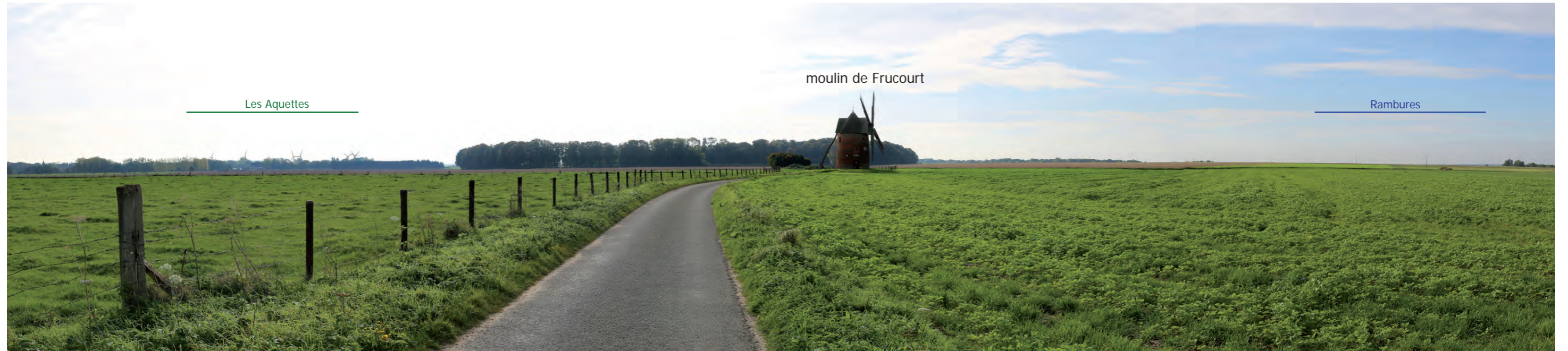
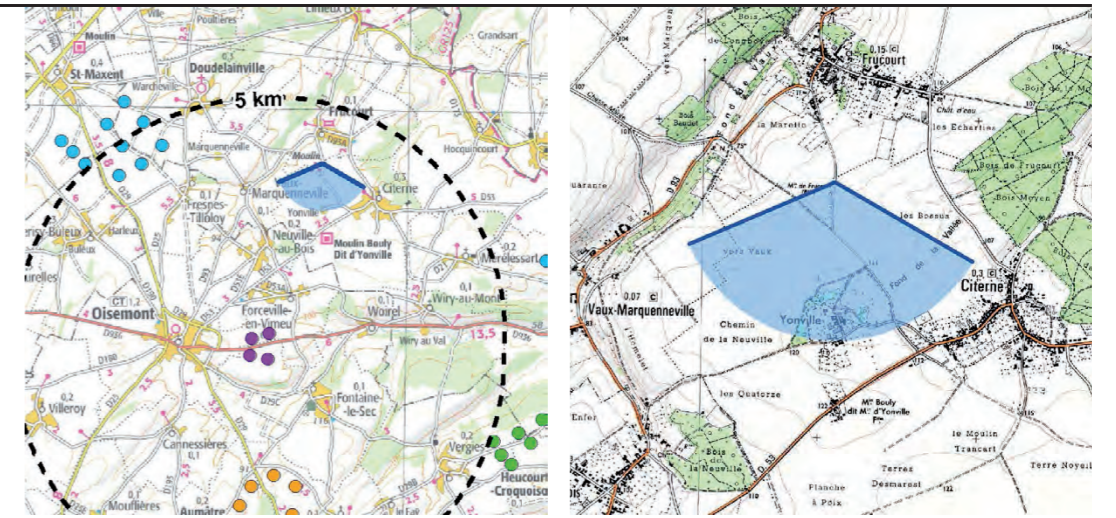

PROJET





Vue en filaire destinée à localiser le projet derrière les masques



PROJET - pour une vision des éoliennes à «taille réelle», tenir le document à 45 cm du regard





5 - Entrée est de Citerne au niveau du château (non protégé MH)

Le château est bien lisible depuis la route départementale 53. Le parc et sa grille d'honneur mettent en scène le château non protégé. Le parc du château fait partie de l'inventaire général du patrimoine culturel. Le monument est aussi marqueur de l'entrée de Citerne par l'est. Aucune éolienne construite ou accordée n'est présente.

Le projet éolien du Moulin de la Tour est peu présent visuellement. Seules les éoliennes E3 et E1 se distinguent, légèrement filtrées derrière un couvert arboré. La distance et les masques font qu'elles restent peu présentes dans cette vue.

L'impact est faible.

X (Lambert 93) : 616354
Y (Lambert 93) : 6987560
Cap (°) : 244
Angle horizontal (°) : 145
Éolienne la plus proche : E1
Distance de l'éolienne la plus proche (m) : 3990
Date : 19/10/2017



ETAT INITIAL



Grille d'entrée du château de Citerne

PROJET





Vue en filaire destinée à localiser le projet derrière les masques







6 - Depuis le perron de l'église de Mérélessart

L'église de Mérélessart se dresse juste au sud de l'entrée du château protégé du village. Le perron de l'église est en position haute. Il se situe dans le périmètre de protection M.H. du château. L'ouverture visuelle de la pâture qualifie cette vue. Elle conforte l'ambiance rurale du village. Dans le fond de la pâture, un boisement ferme la vue. Il s'agit du bois du parc de Wiry-au-Mont. Aucun parc éolien construit ou accordé n'est visible. Le parc en instruction du Blanc Mont intervient dans l'arrière-plan, en dépassement léger des boisements.

Le projet éolien du Moulin de la Tour est entièrement masqué par les boisements.

L'impact est nul.

X (Lambert 93) : 617571
 Y (Lambert 93) : 6986494
 Cap (°) : 266
 Angle horizontal (°) : 149
 Éolienne la plus proche : E1
 Distance de l'éolienne la plus proche (m) : 4521
 Date : 19/10/2017

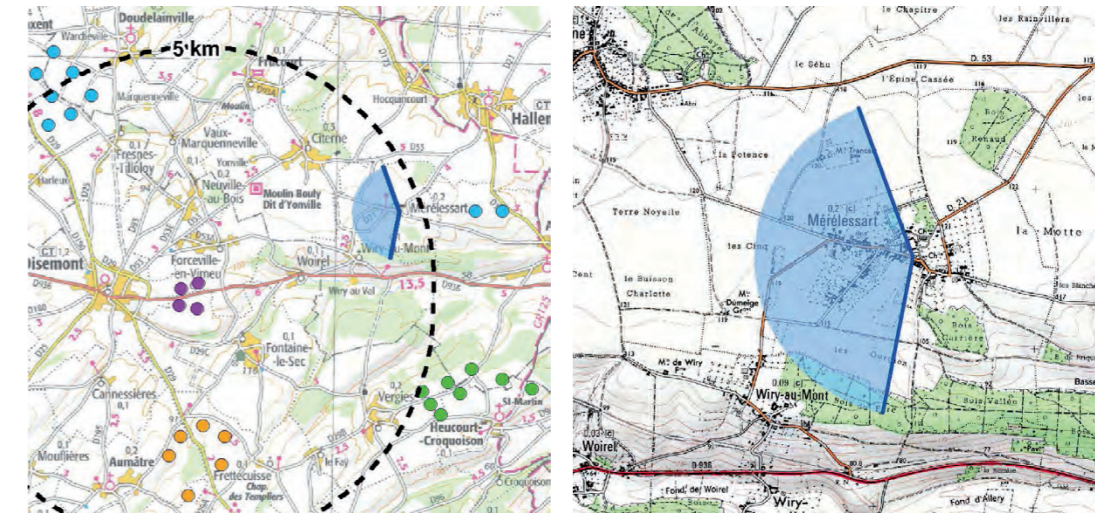

ETAT INITIAL



PROJET



Vue en filaire destinée à localiser le projet derrière les masques



Vue en filaire destinée à localiser le projet derrière les masques



7 - A hauteur de l'église fortifiée de Wiry-au-Mont

L'église domine le village sur un micro-relief enherbé. L'édifice fortifié est en briques rouges, flanqué de deux petites tourelles. Le monument n'est pas protégé au titre des monuments historiques. Aucun parc éolien construit ou accordé n'est perceptible depuis ce point de vue.

L'ensemble du projet éolien du Moulin de la Tour est masqué par le front bâti situé en interface.

L'impact est nul.

X (Lambert 93) : 616660
Y (Lambert 93) : 6985466
Cap (°) : 290
Angle horizontal (°) : 125
Éolienne la plus proche : E1
Distance de l'éolienne la plus proche (m) : 3384
Date : 14/03/2018

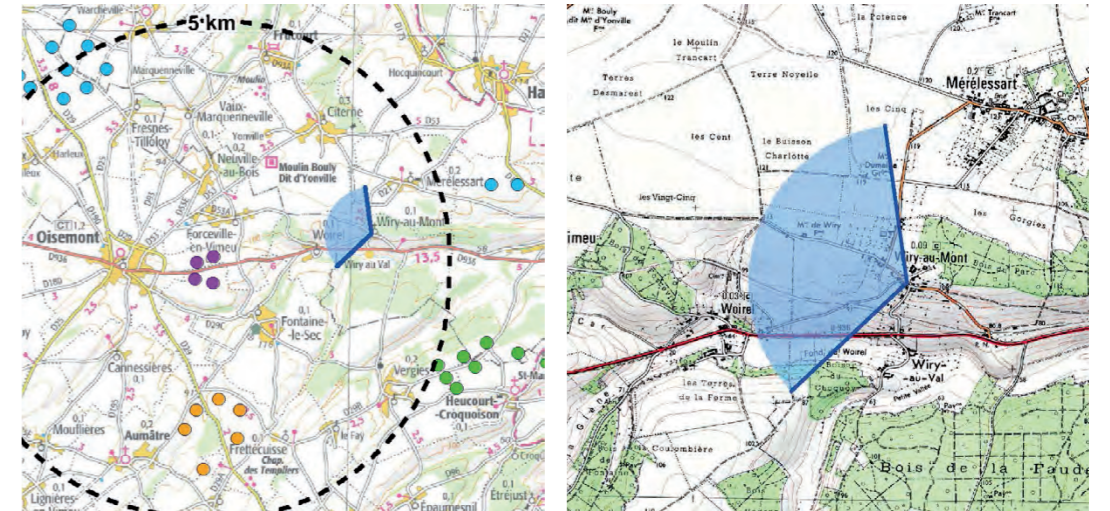

ETAT INITIAL



PROJET



Vue en filaire destinée à localiser le projet derrière les masques



Vue en filaire destinée à localiser le projet derrière les masques



8 - Entrée est de Forceville-en-Vimeu

Ce point de vue est à rapprocher des photomontages 78 à 80 qui montrent la scénographie d'entrée de village. Un arbre isolé marque l'entrée est de Forceville-en-Vimeu. Les pavillons récents accompagnés de haies de conifères sont visibles avant le bâti ancien. Entre le bois de Forceville et la silhouette de Forceville-en-Vimeu, la vue s'ouvre sur la vallée verte du Vimeu. L'ensemble éolien du Catelet, des Deux Moulins et d'Arguel intervient dans cette vue lointaine cadrée. Le parc en instruction des Blancs Monts vient en avant plan par rapport aux éoliennes construites.

Le projet éolien du Moulin de la Tour se perçoit de manière plus accentuée que le contexte éolien en raison de la proximité des éoliennes. Toutefois, sa disposition ménage la fenêtre visuelle principale lointaine sur la vallée verte du Vimeu. Le projet reste dans l'échelle du village bosquet en dépit de sa proximité.

L'impact est faible.

X (Lambert 93) : 614259
 Y (Lambert 93) : 6985941
 Cap (°) : 203
 Angle horizontal (°) : 145
 Éolienne la plus proche : E1
 Distance de l'éolienne la plus proche (m) : 1350
 Date : 19/10/2017

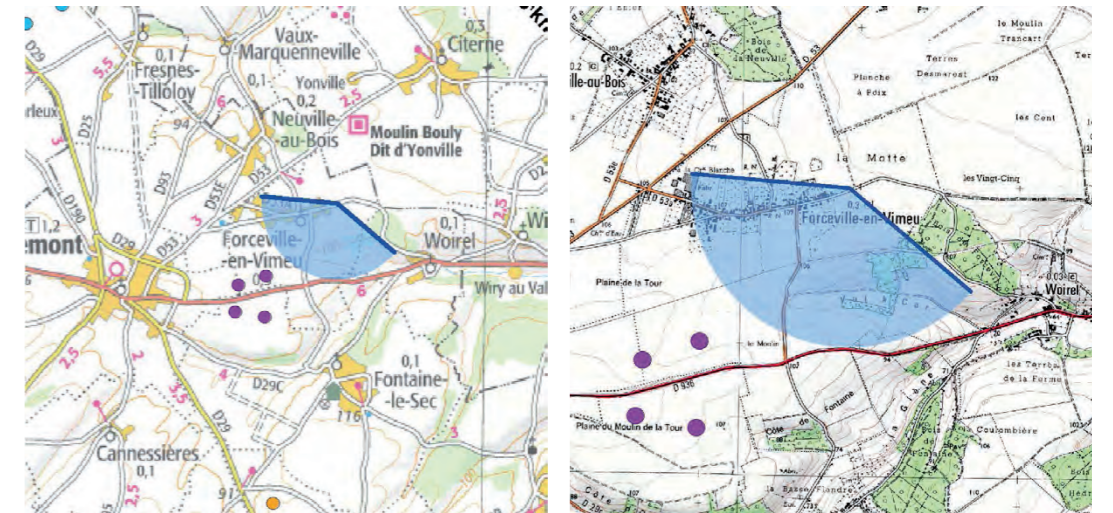

ETAT INITIAL



PROJET





Vue en filaire destinée à localiser le projet derrière les masques







9 - Fontaine-le-Sec, proche de l'église

Le village rue est à flanc du coteau opposé de la ZIP. Le premier plan est marqué par des fermes traditionnelles. Celle de gauche présente des pilastres d'entrée arrondis.

Le projet éolien du Moulin apparaît derrière les habitations : l'éolienne E1 est masquée par le front bâti. Le projet occupe un angle horizontal peu important de la vue, en dépit de sa relative proximité. Ce photomontage a fait l'objet d'une étude fine d'évitement et de réduction dans l'analyse des variantes. Il a abouti au scénario final de moindre impact notamment par l'abaissement de la hauteur des éoliennes et la diminution du diamètre du rotor qui génèrent un effet d'écrasement sur le bâti villageois.

L'impact est faible.

X (Lambert 93) : 614162
Y (Lambert 93) : 6983800
Cap (°) : 311
Angle horizontal (°) : 130
Éolienne la plus proche : E4
Distance de l'éolienne la plus proche (m) : 1076
Date : 19/10/2017

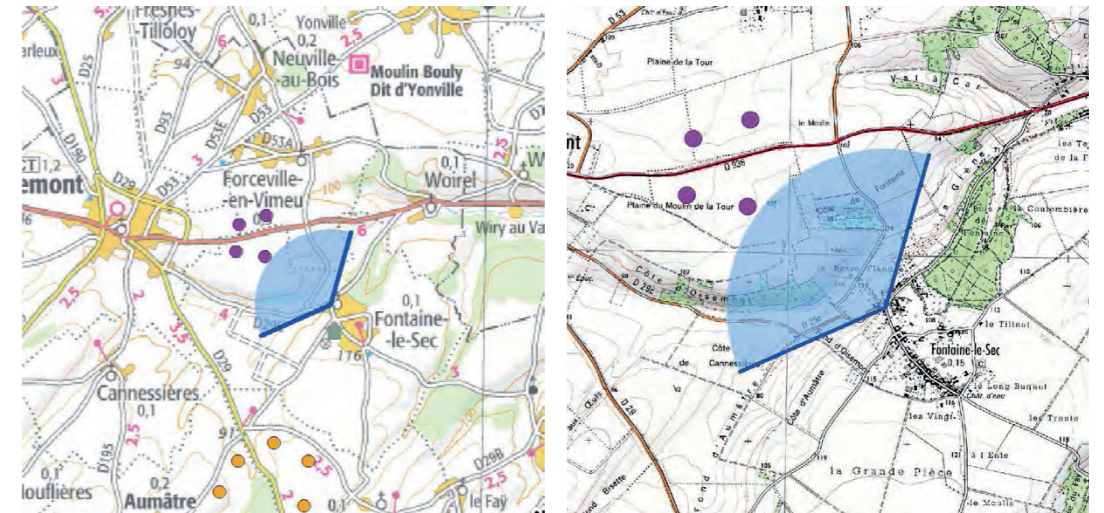

ETAT INITIAL



PROJET





Vue en filaire destinée à localiser le projet derrière les masques







10 - Sortie nord-ouest de Frettecuisse

Après la sortie nord-ouest du village, le lieudit «Les Cinquante» montre un léger bombement du relief à l'altitude de 128 mètres sur la D29b. C'est un paysage de plateau dénudé de végétation. Le parc construit d'Allery à deux éoliennes reste discret dans cet ensemble.

Le parc éolien en instruction des Blancs Monts intervient de manière plus marquée dans la vue par sa proximité. Le projet éolien du Moulin de la Tour se trouve plus éloigné, sensiblement dans l'axe de la voie. Le projet a une structure simple avec un espacement homogène des éoliennes. Le contexte de plateau ouvert tend à rendre peu compte de la notion d'échelle des éoliennes. Ce type de paysage est donc assez propice à l'insertion du projet éolien qui reste dans un angle horizontal limité de la vue.

L'impact est faible.

X (Lambert 93) : 614367
Y (Lambert 93) : 6981391
Cap (°) : 342
Angle horizontal (°) : 149
Éolienne la plus proche : E4
Distance de l'éolienne la plus proche (m) : 3228
Date : 07/11/2017



ETAT INITIAL



PROJET



